



**Relais
Petite
Enfance**
du Sud Messin



Planning des temps collectifs du RPE

Assistants Maternels/
Enfants/Parents

Janvier / février

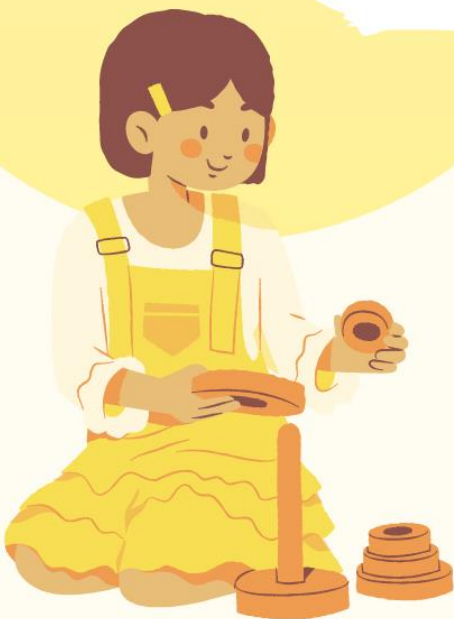

Une vigilance sera apportée quant à l'autorisation parentale pour la participation des enfants aux animations collectives avec leur assistant maternel

Les activités d'éveil :

Les activités d'éveil sont ouvertes aux ouvertes aux enfants accompagnés de leur Assistant Maternel et/ou de leurs parents, elles ont lieu à partir de 9h00 (**Horaire flexible selon le rythme de l'enfant**).

Elles permettent aux enfants de rencontrer d'autres enfants, de découvrir de **nouveaux jeux** et de nouvelles activités.

Elles permettent également de se préparer à l'entrée maternelle par une **socialisation** douce et progressive.

Enfin, elles permettent de **rencontrer** d'autres adultes (parents et Assistants Maternel)

Les colonnes en jaunes indiquent les évènements exceptionnels et/ou se déroulant en soirée

JANVIER 2023			
	Activités	Lieu	Informations complémentaires
Mardi 10	Atelier FLUFFY	Solgne	Merci d'apporter des chaussons.
Jeudi 12	Parcours de motricité	Verny Bibliothèque	Merci d'apporter des chaussons.
Mardi 17	Manipulation et transvasement	Solgne	Merci d'apporter des chaussons.
Jeudi 19	Lecture de KAMISHIBAI	Rémilly Bibliothèque	Merci d'apporter des chaussons.
Lundi 23	Soirée ANALYSE DE PRATIQUES PROFESSIONNELLES	Communaute de Communes du Sud Messin GOIN	La réunion se déroulera de 19h00 à 21h00 sous l'encadrement de Madame Mélothine BERNARD, psychologue.
Mardi 24	Jeux libres	Solgne	Merci d'apporter des chaussons.
Jeudi 26	Bouchons en chemin	Verny Bibliothèque	Merci d'apporter des chaussons.
Mardi 31	Gommettes et motricité fine	Solgne	Merci d'apporter des chaussons.





FEVRIER 2023

	Activités	Lieu	Informations complémentaires
Jeudi 02	Peinture propre	Bibliothèque de Verny	Merci d'apporter des chaussons.
Lundi 06	Soirée conférence sur le thème du développement du langage	Communaute de Communes du Sud Messin	A 19h30 à la Communaute de Communes à GOIN, Madame Dudalla, ORTHOPHONISTE animera cette soirée conférence à destination des assistants maternels et parents.
Vendredi 10	Eveil musical	Maison de retraite de REMILLY 9H45	Jérémie BRUN animera cet événement pour petits et grands autour de la musique et des chants.
Du 13/02 au 17/02	FERMETURE		Fermeture de RELAIS du 13/02 au 17/02 inclus.
Mardi 21	Carnaval	Solgne	Merci d'apporter des chaussons.
Jeudi 23	Transvasement et manipulation	Bibliothèque de Verny	Merci d'apporter des chaussons.
Mardi 28	Pâte à modeler	Solgne	Merci d'apporter des chaussons.



Les activités et animations sont gratuites.

Toutefois dans un souci d'organisation, une **inscription au préalable est nécessaire.**

03 87 57 18 72
ram@sudmessin.fr



Le Relais Petite Enfance (RPE) est ravi de vous proposer ce nouveau programme

Pour débiter cette nouvelle année :

- Le RPE poursuit les réunions en soirée, autour de l'analyse de pratiques professionnelles, encadrées par une psychologue.
Nous vous invitons à vous inscrire auprès de Lidia MACALUSO pour la participation à ces ateliers.
- Le RPE du Sud Messin propose aux assistants maternels et aux parents une **soirée conférence le lundi 6 février de 19h30 à 21h30** à la Communauté de Communes du Sud Messin, 2 Rue Pilâtre de Rozier sur le thème du **développement du langage**. Cette réunion/conférence sera animée par Madame Dudella, orthophoniste.
- Une animation **intergénérationnelle** en partenariat avec la Halte-Garderie de Rémilly et la Maison de Retraite de Rémilly est organisée le **vendredi 10 février à 9h45 avec la participation de notre intervenant musical, Jérémie BRUN**.
- Différents événements et formations rythmeront l'année 2023. N'hésitez pas à faire connaître vos choix de formations à Lidia MACALUSO.
- Un **questionnaire de disponibilités** est à retourner au RPE afin de recenser au plus près l'offre de service du mode d'accueil individuel sur notre territoire et de répondre au mieux aux besoins des parents. Nous vous invitons à le retourner au RPE du Sud Messin à l'attention de Lidia MACALUSO.
- Enfin, le RPE poursuit ses permanences à Rémilly les vendredis au sein de la Maison France Services ainsi qu'à la Maison France Services de Verny un mercredi sur deux.

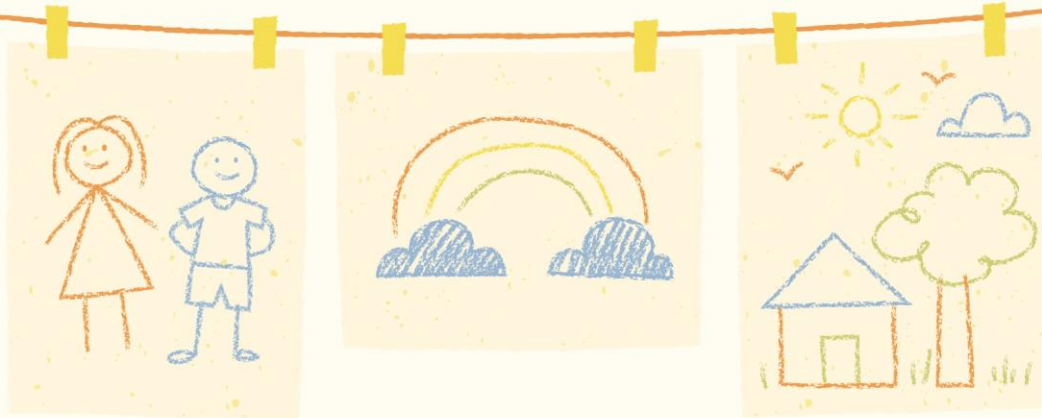

Pour tout renseignement, vous pouvez contacter Lidia MACALUSO,
Animatrice du RPE du Sud Messin
2 rue Pilâtre de Rozier
57420 GOIN
03 87 57 18 72 | ram@sudmessin.fr
sudmessin.fr
www.facebook.com/sudmessin/